

# GSM bruger og set up vejledning

## Klargøring af telefon

Gem telefonnummeret til GSM-indgangspanelet som en kontakt på din mobiltelefon.  
For eksempel kan det gemmes som "Hoveddør".

## Besvaring af opkald, og åbning af dør

- Når din telefon ringer fra GSM-panelet, kan du besvare opkaldet som normalt.
- Hvis du vil give adgang, tryk på knap 3 og lyt efter en tone. Døren låses op.
- Døren vil være åben i 6 sek.\* (standard), denne tid kan indstilles.
- Hvis du ikke vil give adgang, afslut opkaldet.



## Viderestilling af opkald

- Hvis du ikke besvarer opkaldet fra GSM-panelet, vil systemet ringe til det næste nummer, der er tilknyttet lejligheden. Der kan være op til tre viderestillingsnumre.
- GSM-panelet siger "Vent venligst," mens det viderestiller opkaldet.
- Når det næste nummer ringer, kan opkaldet besvares, og adgang gives eller nægtes på samme måde som det primære nummer.

Ringer hoved nummer

Ringer 1. viderstillingsnummer

Ringer 2. viderstillingsnummer

Ringer 3. viderstillingsnummer

Anlægget lægger på

## Brug af modulopbygget 4000 serie med GSM

- Besøgende trykker på knappen for den lejlighed, de vil ringe til.
- Den røde lysdiode (LED) vil lyse, og indikere at systemet ringer op.
- GSM-panelet siger "calling please wait" og en ringetone vil kunne høres.

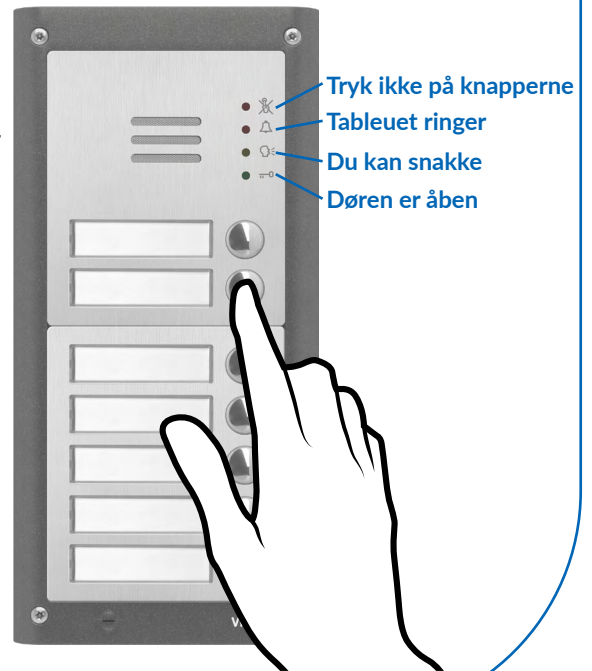

## Brug af digital 4000 serie med GSM

- Besøgende indtaster lejlighedsnummeret og trykker på Enter-knappen.



- Hvis panelet har scroll-funktion, kan de bruge pilene til at finde lejlighedsnummeret og trykke på Opkalds-knappen.



- Panelet viser, at det ringer op, og siger "calling number" og en ringetone vil kunne høres.



- Hvis der er ringet forkert op, kan besøgende trykke på CLEAR-knappen for at annullere opkaldet. Panelet vil sige "Call cancelled".

